

TOP PRINT SOLUÇÕES EM IMPRESSORAS LTDA - EPP
RUA GENERAL OSÓRIO, 3007 – CIRO NARDI
85802-070 - CASCAVEL - PR
CNPJ: 20.438.534/0001-01
IE: 9067290671
FONE/FAX: (45) 3306-3727

PREGÃO PRESENCIAL N° 18/2020

PROPOSTA E RELAÇÃO DOS SERVIÇOS LICITADOS

IDENTIFICAÇÃO DO CONCORRENTE:

Razão Social: Top Print Soluções em Impressoras Ltda – EPP
CNPJ: 20.438.534/0001-01 - Inscrição Estadual: 9067290671 - Inscrição Municipal: 8906200
Endereço: Rua General Osório, nº 3007 – 85802-070 - Cascavel – Paraná
Telefone: (45) 3306-3727 - Fax: (45) 3306-3727
E-mail: financeiro@topprintcvel.com.br
Representante: Valtercir Paulichem - Cargo: Sócio
Carteira de Identidade: 7.847.747-4 - CPF: 035.838.849-06

PROPOSTA:

Lote	DESCRIÇÃO DO SERVIÇO	Qtde cópias / impressões estimadas	Preço por cópia / Impressão	Preço total do Lote
1	Locação de impressora para impressão colorida/P&B	30.000 Colorida 45.000 P&B	0,70 0,08	24.600,00
2	Locação de impressora para impressão em preto	280.000	0,08	22.400,00
			Total do lote	47.000,00

ESPECIFICAÇÃO DAS MÁQUINAS:

LOTE	DESCRIÇÃO DO SERVIÇO	TIPO	QTD.
1	Locação de até 10 impressoras, (sendo 7 – impressões somente em preto, e 3 com impressões coloridas). Cada impressora deverá conter no mínimo as seguintes:	Un	12 MESES

	<p>Multifuncional laser preto e branco (até 7 equipamentos novos ou semi-novos)</p> <p>Marca: Ricoh - Modelo: MP 201</p> <ul style="list-style-type: none">• Tecnologia laser, velocidade mínima de 20ppm, duplex automático para todas as funções, resolução de 600 dpi, placa de rede, separador eletrônico de cópias, impressão e cópia em papéis A5, A4 e Ofício II;• Memória de 600 MB, opcional para disco rígido; Vidro de exposição: suporta até Ofício II;• Senhas/códigos de usuários: 100 (restrição de cópia e impressão por usuário);• Alimentador automático de originais; Scanner via e-mail e via pasta;• Velocidade de digitalização – em cores 10 ipm, em P&B 20 ipm;• Capacidade de papel standard: 350 folhas sendo uma bandeja com 250 folhas e uma de alimentação manual by-pass de 100 folhas;• Gramaturas de papel, gaveta de 60 a 90gm2 e by-pass de 60 a 155 gm2;• Capacidade de saída de papel: 250 folhas.• Fornecimento de todo o equipamento, placas, dispositivos, softwares, instalados, configurados. <p>Multifuncional laser colorido A3, (até 03 equipamentos novos ou semi-novos)</p> <p>Marca: Ricoh - Modelo: MPC 2051</p> <p>Impressão, digitalização, cópia e fax</p> <ul style="list-style-type: none">• tecnologia laser, velocidade mínima de 20ppm, duplex automático para todas as funções, resolução de 600 dpi, placa de rede, separador eletrônico de cópias, impressão e cópia em papéis A5, A4, Ofício II e A3;• Memória de 1,5 GB e HD de 250GB standard;• Vidro de exposição até A3; Resolução de impressão 1200x1200dpi;• Senhas/códigos de usuários: 400 (restrição de cópia e impressão por usuário);• Alimentador automático de originais;• Scanner via e-mail e via pasta; Velocidade de digitalização – em cores 40 ipm, em P&B 40 ipm;		
--	--	--	---

	<ul style="list-style-type: none"> • Capacidade de papel standard: 600 folhas sendo duas bandejas com 250 folhas e uma de alimentação manual by-pass de 100 folhas; • Gramaturas de papel, gaveta de 52 a 300gm2 e by-pass de 60 a 155 gm2; • Capacidade de saída de papel: 250 folhas. • Fornecimento de todo o equipamento, placas, dispositivos, softwares, instalados, configurados. <p>a) A estimativa é de até 355.000 cópias.</p>		
--	--	--	--

A empresa efetuará treinamento operacional no ato de instalação dos equipamentos. O Município somente pagará o que for utilizado, sendo que não é obrigado a efetuar pagamento da totalidade das cópias/impressões estimadas, sendo efetuado pagamento somente de cópias tiradas/impressões efetuadas.

A contratada se encarregará por sua conta dos serviços de assistência técnica, incluindo mão de obra, reposição de peças e toner, exceto papel.

Toner e reposição de peças somente originais, para melhor qualidade de cópia/impressão.

Despesas de instalação dos equipamentos, locomoção e estadia dos técnicos por conta da contratada.

Prazo de Entrega/instalação dos equipamentos: 10 dias

Prazo de Contratação: 12 (doze) meses, contados da assinatura do contrato.

Prazo de Atendimento:

* Sempre que solicitada visita/reparo/recarga a mesma deverá ser providenciada no prazo máximo de 24 (vinte e quatro) horas.

* Sempre que solicitada manutenção e/ou reposição de tonner/tinta a empresa deverá efetuar o reparo em no máximo 24 (vinte e quatro) horas a partir da solicitação.

A PROPOSTA: R\$ 47.000,00 (Quarenta e sete mil reais)

Nos propomos a fornecer os serviços, concordando com o prazo de pagamento e demais condições estabelecidas no edital.

Declaramos, que em nosso preço estão incluídos todos os custos diretos e indiretos para perfeito fornecimento, inclusive as despesas com mão de obra especializada ou não, encargos da legislação social trabalhista, previdenciária, da infortúnica do trabalho e responsabilidade civil por quaisquer danos causados a terceiros ou dispêndios resultantes de impostos, taxas, regulamentos e posturas municipais, estaduais e federais, bem como todos os custos necessários para atendimento às exigências e determinações do Edital; enfim, tudo o que for necessário para a execução total e completa do fornecimento, sem que nos caiba, em qualquer caso, direito regressivo em relação ao Município.

Declaramos ainda, que:

a) Temos pleno conhecimento dos serviços a serem entregues; de acordo com todas as normas deste edital e seus anexos, notadamente quanto às exigências previstas no Termo de Referência – Anexo do Edital;

[Handwritten signatures and initials in blue ink, including a large signature and the initials 'CBF' and 'VBS']

- b) Recebemos do Município todas as informações necessárias a elaboração da nossa proposta;
- c) Estamos cientes dos critérios de pagamento especificados no edital, com eles concordamos plenamente;
- d) Obrigamo-nos, ainda, caso nos seja adjudicado o objeto, a assinar o contrato ou documento equivalente dentro do prazo estabelecido, a contar da data de notificação do Município bem como atender a todas as condições prévias a sua assinatura, sob pena das sanções cabíveis;

Validade da Proposta: 60 (sessenta) dias

Cascavel, 15 de maio de 2020.

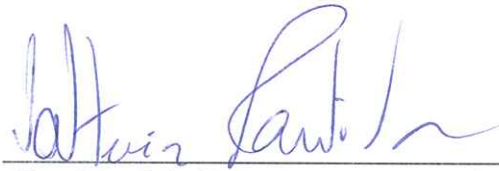

Top Print Soluções em Impressoras Ltda – EPP

Valtercir Paulichem

RG 7.847.747-4 SESP-PR

20.438.534 / 0001 - 01
TOP PRINT SOLUÇÕES EM
IMPRESSORAS LTDA.-EPP
Rua General Osório, 3007
Ciro Nardi - CEP 85802-070
CASCAVEL - PARANÁ



TOP PRINT SOLUÇÕES EM IMPRESSORAS LTDA - EPP
RUA GENERAL OSÓRIO, 3007 – CIRO NARDI
85802-070 - CASCAVEL - PR
CNPJ: 20.438.534/0001-01
IE: 9067290671
FONE/FAX: (45) 3306-3727

PREGÃO PRESENCIAL N° 18/2020

DECLARAÇÃO CONTENDO INFORMAÇÕES PARA FINS DE ASSINATURA DE CONTRATO

DADOS DA EMPRESA

RAZÃO SOCIAL: Top Print Soluções em Impressoras Ltda - EPP
CNPJ: 20.438.534/0001-01
ENDEREÇO: Rua General Osório, n° 3007
CIDADE: Cascavel - Pr CEP: 85802-070
TELEFONE: 45 3306-3727
E-MAIL: financeiro@topprintcvel.com.br

DADOS DO RESPONSÁVEL LEGAL AUTORIZADO PARA ASSINATURA DO CONTRATO

NOME: Valtercir Paulichem
FUNÇÃO: Sócio
RG: 7.847.747-4 CPF: 035.838.849-06
ENDEREÇO: Rua Manoel da Nóbrega, 1065
CIDADE: Cascavel - Pr CEP: 85803-640
TELEFONE: (45) 9 9134-0215
E-MAIL: valter@topprintcvel.com.br

Cascavel, 15 de maio de 2020.

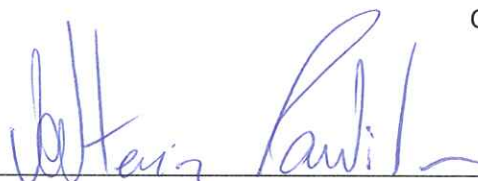

Top Print Soluções em Impressoras Ltda - EPP
Valtercir Paulichem
RG 7.847.747-4 SESP-PR

20.438.534 / 0001 - 01
TOP PRINT SOLUÇÕES EM
IMPRESSORAS LTDA.-EPP
Rua General Osório, 3007
Ciro Nardi - CEP 85802-070
CASCAVEL - PARANÁ



TOPPRINT

Solução em Multifuncionais e Impressoras

RICOH

SISTEMA DE IMPRESSÃO COLORIDO RICOH

compacta

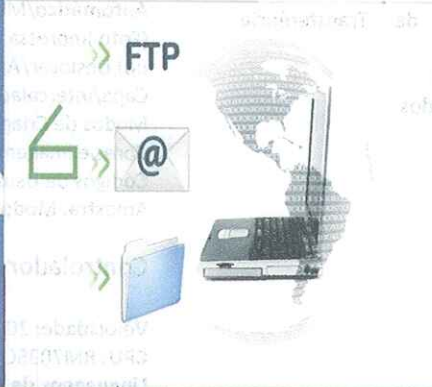

eficiente



cativante



Aficio

MPC 2051

Distribuidor Oficial no Brasil

RICOH

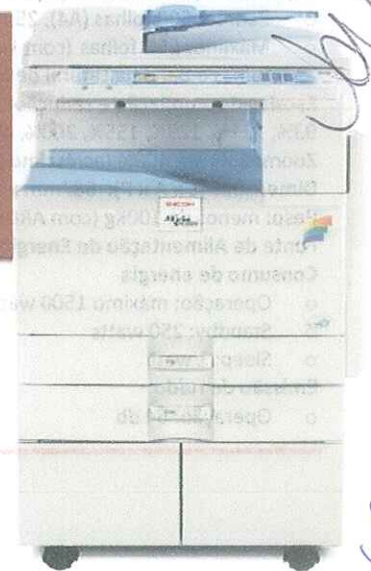

CB

de Máscara para Cópia e mais, Sistema de Segurança por Superposição de Dados (DOSS).

Scanner

Velocidade de leitura:

P&B e COR: 44 ipm (A4)

Resolução: Máximo 600 dpi

Configuração padrão: 200 dpi

Escalas de Cinza: Até 256 tons.

Formato do original: A5 a A3

Modos de Digitalização: Padrão: Texto/Desenhos em P&B, Texto em P&B, Texto/Fotos em P&B, Foto em P&B, Escala de Cinzas em P&B, Fotos/Texto em Cores, Foto em Cores.

Conectividade: Ethernet 10baseT/100BaseTX, Giga Ethernet 1000baseT, Wireless LAN (IEEE802.11a,b,g, WPA support).

Protocolos: Network: TCP/IP

Sending E-mail: SMTP, POP3

Scan to Folder: SMB, FTP, NCP

Formatos de Saída de arquivo: Single Page TIFF/JPEG, Single Page PDF, Multi Page TIFF, Multi Page PDF, High Compression PDF(single/multi),

Modos de Distribuição (Scan to):

Digitalizar-para-E-mail (com suporte LDAP); Digitalizar- Para - Pasta (SMB/FTP/NCP); Digitalizar-para-URL, Digitalização TWAIN de rede; Digitalizar-para- Mídia (USB/SD, opcional) e Scanner WSD (para Windows Vista);

Scan to E-mail: SMTP, POP 3

Endereços de Destino de scan to e-mail: Máximo de 500 por trabalho

Endereços de Destino guardados: Máximo de 2.000

Catálogo de endereços: Via LDAP ou localmente no disco rígido

Scan to folder: SMB, FTP, NCP

Destinos: Máximo de 50 pastas por trabalho

Outros recursos: Pré-visualização Antes da Transmissão, Criptografia PDF, Eliminação Eletrônica de Cor e PDF de Alta Compressão

Servidor de Documentos

Capacidade: 60GB (compartilhado com outras funções).

Capacidade Máxima para armazenar documentos: 2.000 documentos

Capacidade Máxima de páginas por documento: 1.000 páginas

Capacidade Máxima de Páginas de todos Documentos armazenados: 6.000 páginas

Módulo Fax

Circuito: PSTN, PBX

Compatibilidade: ITU-T (CCITT) G3

Velocidade do modem: Até 33,600 bps

Resolução: Padrão /detalhe: 200 x 100 dpi,

Máximo: 400 x 400 dpi (com memória SAF opcional)

Método de Compressão: MH, MR, MMR e JBIG

Velocidade de digitalização: 36 pág./min. (Modo Padrão)

Capacidade de Memória: Padrão: 4Mb /Máximo: 28Mb(com memória SAF opcional)

Backup de Memória: Uma hora, 4 Mb(aprox. 320 páginas); opcional 28 Mb (aprox. 2.240 páginas)

Velocidade de transmissão: Até 03 segundos por páginas (MMR) e 02 segundos por páginas (JBIG Modular)

Discagem automática: 2.000 Discagens Automáticas, 100 Discagens para Grupos (500 locais cada)

Modos adicionais: Internet Fax (T.37), IP Fax (T.38), LAN Fax, Envio de Fax para E-mail/Pasta, Suporte LDAP, Detecção de Documentos mal colocados e Verificação Dupla de Destinatário.

Internet Fax: (Opcional) necessita Interface Fax G3 Tipo C2551

Protocolo: Transmissão: SMTP, TCP/IP, Recepção:

POP3, SMTP, IMAP4, TCP/IP, Full Mode T.37, 2.000 endereços,

IP Fax: Compatibilidade: T.38, comunicação UDP/IP, SIP (em conformidade com RFC 3261), H.323 v2

Lan Fax: Recursos: Envio de fax com hora marcada, folha de rosto, catálogo de endereços.

Encaminhamento de Fax para e-mail: Sim

Opcionais: Fone Tipo 1018, Unidade de Memória Tipo B de 32 MB (Memória SAF).

Módulos

Cartão PostScript 3 Tipo C2551 -Necessário para impressão em sistemas operacionais Macintosh e Unix.

Slot para conexão USB 2.0/SD Card Tipo G

Necessário para Digitalizar-para-Mídia (USB/Cartão SD)

Cartão para conexão de câmera Direct Print Tipo I

Permite a conexão de uma câmera padrão Pictbridge para impressão de imagens sem a necessidade de utilização de um PC

Conversor Formato de Arquivo Tipo E

Permite recuperar documentos armazenados no Servidor de documentos armazenados pelas entradas de cópia e impressão

Porta Paralela IEEE1284 Tipo A

Interface Fax G3 Tipo C2551

As especificações do Módulo de Fax contido neste catálogo referem-se a este módulo.

Monofone Tipo 1018 para FAX

BN3060 Bandeja Interna de um escaninho

- o **Capacidade da Bandeja:** 100 folhas
- o **Tamanho do Papel:** A5 a A3
- o **Gramatura do Papel:** 60 a 105 g/m2
- o **Consumo de Energia:** Inferior a 1W
- o **Dimensões (Larg. x Prof. x Alt.):** 429 x 497 x 113 mm
- o **Peso:** Inferior a 2 Kg

A Bandeja de Um Escaninho Interna não pode ser instalada com a Unidade de Acabamento de 500 folhas opcional.

Bandeja Lateral Tipo C2550 –

Aumenta capacidade de saída pela lateral direita do equipamento

- o **Capacidade da Bandeja:** 50 folhas
- o **Tamanho do Papel:** A5 a A3
- o **Gramatura do Papel:** 60 a 105 g/m2
- o **Consumo de Energia:** Inferior a 40W
- o **Dimensões (Larg. X Prof. X Alt.):** 480 x 480 x 170 mm
- o **Peso:** Inferior a 1,5 Kg

TOPPRINT

Solução em Multifuncionais e Impressoras

RICOH

SISTEMA DE IMPRESSÃO MONOCROMÁTICO RICOH

compacta

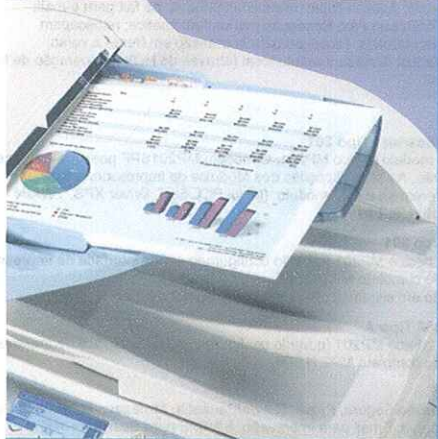
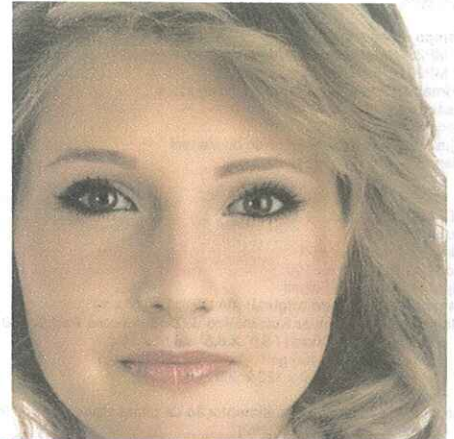

versátil



eficiente

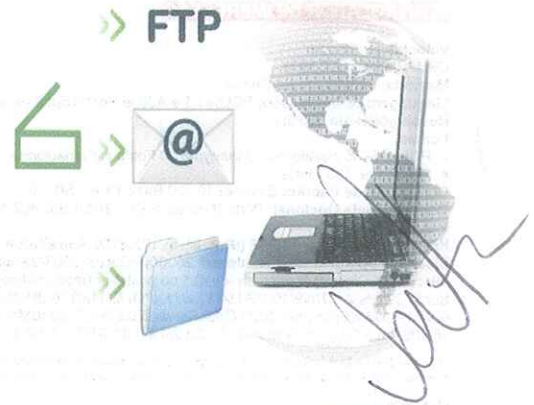

Aficio MP 201SPF



Distribuidor Oficial no Brasil
RICOH

Handwritten signature